

群益 Qi Trader 操作手冊

目錄

一、[電腦版](#)

- 密碼修改
- 畫面布局
- 組件設置
- 關注列表設置
- 報價及下單
- 基本配置

二、[手機版](#)

- 登入及帳密
- 基本配置
- 關注列表設置
- 報價及下單

密碼修改

忘記密碼須向群益期貨申請補發。

預設主畫面介紹

- 關注列表 (自選):** A table listing various market indices and their current prices and changes. The table includes columns for contract name, net position, latest price, change, volume, bid/ask prices, and volume.
- 超光速:** A panel on the right side of the interface, likely representing a high-speed trading or execution engine.
- 委託列表 / 成交列表 / 成交匯總 / 持倉:** A central panel for managing orders, showing a list of orders with columns for creation time, exchange, contract name, and order details.
- 技術線圖:** A technical analysis chart area on the right, showing price movement over time with various indicators and timeframes.
- 資金匯總:** A summary table at the bottom of the interface showing financial metrics such as initial balance, net profit, and available funds.

| 合約名稱 | 淨倉 | 最新價 | 漲跌 | 買量 | 買價 | 賣價 | 賣量 | 成交量 | 開盤 | 最高 | 最低 | 收盤 | 結算價 | 持倉量 | 時間 |
|-----------------|----|------------|--------|----|------------|------------|------|--------|-----------|-----------|-----------|-------|------------|------------|------|
| 小SP指數 熱門 | | 6,995.75 | -9.25 | 9 | 6,995.75 | 6,996.00 | 22 | 13,145 | 7,007.... | 7,008.... | 6,992.... | | 7,005.00 | 1,938,3... | 08:0 |
| 恆生指數 熱門 | | 26,408 | 167 | 1 | 26,370 | 26,420 | 1 | 13,105 | 26,243 | 26,431 | 26,208 | | 26,241 | 123,260 | 07:3 |
| 小那斯達克 熱門 | | 25,882.... | -56.00 | 1 | 25,881.... | 25,882.... | 1 | 6,717 | 25,94.... | 25,96.... | 25,87... | | 25,938.... | 273,920 | 08:0 |
| 科技指數 熱門 | | 5,748 | | | | | | | | | | | 5,702 | 202,974 | 07:3 |
| 微型小那斯達克 熱門 | | 25,882.... | -56.00 | | | | | | | | | | 25,938.... | 96,322 | 08:0 |
| 小臺指 熱門 | | 30,821.... | 368.00 | | | | | | | | | | 30,453.... | 33,432 | 08:0 |
| 國泰金 熱門 | | 76.10 | -0.50 | 2 | 76.00 | 76.10 | 3 | 477 | 76.70 | 76.70 | 75.50 | 76.10 | 76.10 | 2,975 | 07:5 |
| 臺積電 熱門 | | 1,710.00 | 20.00 | 29 | 1,705.00 | 1,710.00 | *261 | 1,123 | 1,690.... | 1,710.... | 1,685.... | | 1,690.00 | 26,828 | 07:5 |
| 黃金 熱門 | | 4,512.4... | 17.600 | 1 | 4,436.7... | 4,566.6... | 1 | 5 | 4,494.... | 4,512.... | 4,494.... | | 4,494.8... | 183 | 07:5 |
| CBOT:10Y:202512 | | | | | | | | | | | | | | | |
| 微利小那斯 熱門 | | 18,450 | 76.00 | 2 | 18,448 | 18,450 | 1 | 1,115 | 18,721 | 18,712 | 18,424 | | 18,721 | 11,185 | 08:0 |

| 期初結存 | 平倉損益 | 當日結存 | 浮動損益 | 總權益 | 初始保證金 | 可用資金 | 手續費 | 凍結手續費 |
|----------------|------|----------------|------|----------------|-------|--------|------|-------|
| 100,943,159.00 | 0.00 | 100,943,159.00 | 0.00 | 100,943,159.00 | | 159.00 | 0.00 | 0.00 |

調整主畫面布局

工作區 > 布局

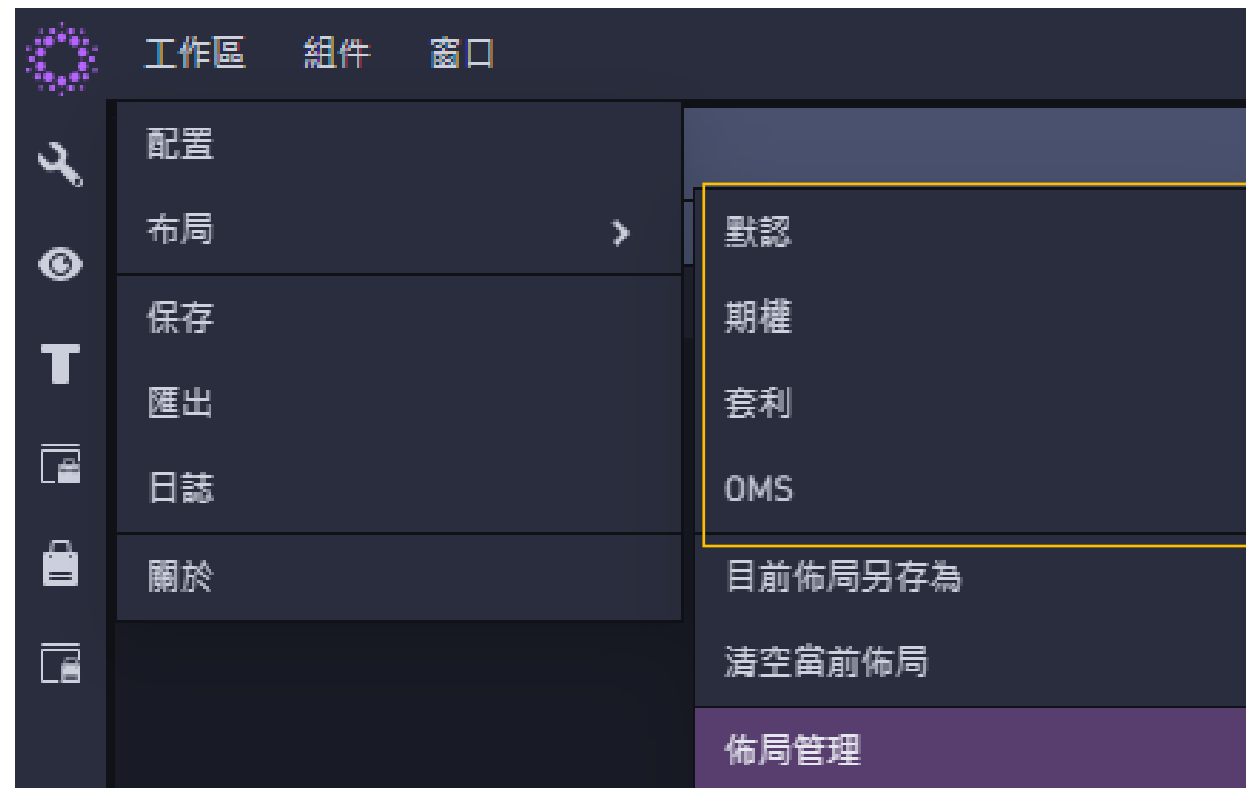

預設模板包含：默認、期權、套利、OMS

切換布局模式-期權

- T型報價 (T-type Quote):** A large table showing bid and ask prices for different strike prices. The current price is 24,997. The table includes columns for bid price, bid quantity, ask price, ask quantity, and volume.
- 超光速 (Super Speed):** A panel on the right showing order flow and market depth, with a highlighted order at 24,997.
- 委託列表 (Order List):** A table at the bottom left showing active orders with columns for Uid, executor, operation, and contract name.
- 技術線圖 (Technical Chart):** A candlestick chart at the bottom right showing price movement from May to August 2025, with moving averages and volume bars.

Additional panels include a summary table at the top with contract details (e.g., 恆生指數 202508, HSIQ5) and a '委託列表' (Order List) table below it.

切換布局模式-套利

- Top Left Panel:** Titled '套利合約關注列表' (Arbitrage Contract Watch List). It contains a table with columns: 合約名稱, 合約代碼, 淨倉, 最新價, 現手, 走勢圖, 買價, 買量.
- Top Right Panel:** Titled '持倉' (Positions). It contains a table with columns: 交易所, 交易賬戶, 合約名稱, 合約代碼, 投機/套保, 淨倉, 淨倉均價, 昨買可平, 今買持, 今買可平, 買可平, 總買持, 昨買可平.
- Bottom Left Panel:** Titled '套利委託列表' (Arbitrage Order List). It contains a table with columns: 合約名稱, 買/賣, 委託價格, 單次最大..., 總量, 剩餘量, 成交量, 成交均價, 進度, 掛單量, 可下單量, 狀態, 信息, 套利..., 操作人, 備註.
- Bottom Right Panel:** Titled '套利委託列表' (Arbitrage Order List). It contains a table with columns: 時間, 買/賣, 開/平, 委託價格, 總量, 剩餘量, 成交量, 成交均價, 組成交均..., 進度, 可下單量, 狀態, 錯誤信息, 投機/套保.

Yellow boxes highlight the following text in the image:

- Top Left Panel: 套利合約關注列表 / 套利合約池
- Top Right Panel: 持倉 / 成交列表 / 成交匯總 / 委託列表
- Bottom Right Panel: 套利委託列表

At the bottom of the interface, there are buttons for '行情' (Market) and '交易' (Trade), and a status bar showing '資金顯示設置 joseph.shih'.

切換布局模式-OMS

組件自定義

已開組件

| 組件 | 窗口 |
|------|-------------|
| 已開組件 | 超光速 超光速 |
| 資金 | 委托列表 委托列表 |
| 市場 | 技術線圖 技術線圖 |
| 交易 | 關注列表 關注列表 |
| 賬號 | 資金匯總 |

資金組件

| 組件 | 窗口 |
|------|--------|
| 已開組件 | |
| 資金 | 資金匯總 ☆ |

市場組件

| 組件 | 窗口 |
|------|------------|
| 已開組件 | |
| 資金 | |
| 市場 | 關注列表 ★ |
| 交易 | 期權T型報價 ★ |
| 賬號 | 技術線圖 ☆ |
| | 深度 ☆ |
| | 交易所時間 ☆ |
| | 盤口 ☆ |
| | 套利合約關注列表 ☆ |
| | 套利合約池 ☆ |

交易組件

| 組件 | 窗口 |
|------|----------|
| 已開組件 | |
| 資金 | |
| 市場 | |
| 交易 | 超光速 ☆ |
| 賬號 | 下單板 ☆ |
| | 一鍵下單板 ☆ |
| | 兩鍵下單板 ☆ |
| | 三鍵下單板 ☆ |
| | 成交列表 ★ |
| | 成交匯總 ★ |
| | 持倉 ★ |
| | 委托列表 ☆ |
| | 任務下單板 ☆ |
| | 任務單提醒 ☆ |
| | 套利委托列表 ☆ |
| | 消息 ☆ |
| | 日誌 ☆ |

帳號組件

| | |
|----|---------|
| 賬號 | 賬號切換器 ☆ |
|----|---------|

工作區新增組件範例

清空當前布局 (可省略)

組件 > 市場 > 新增關注列表

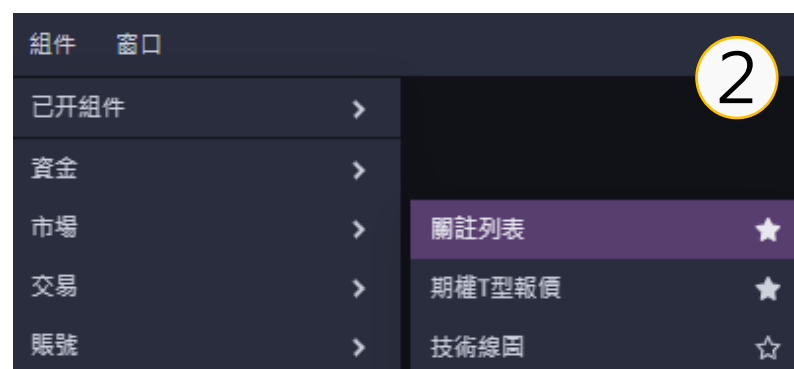

將關注列表新增至工作區

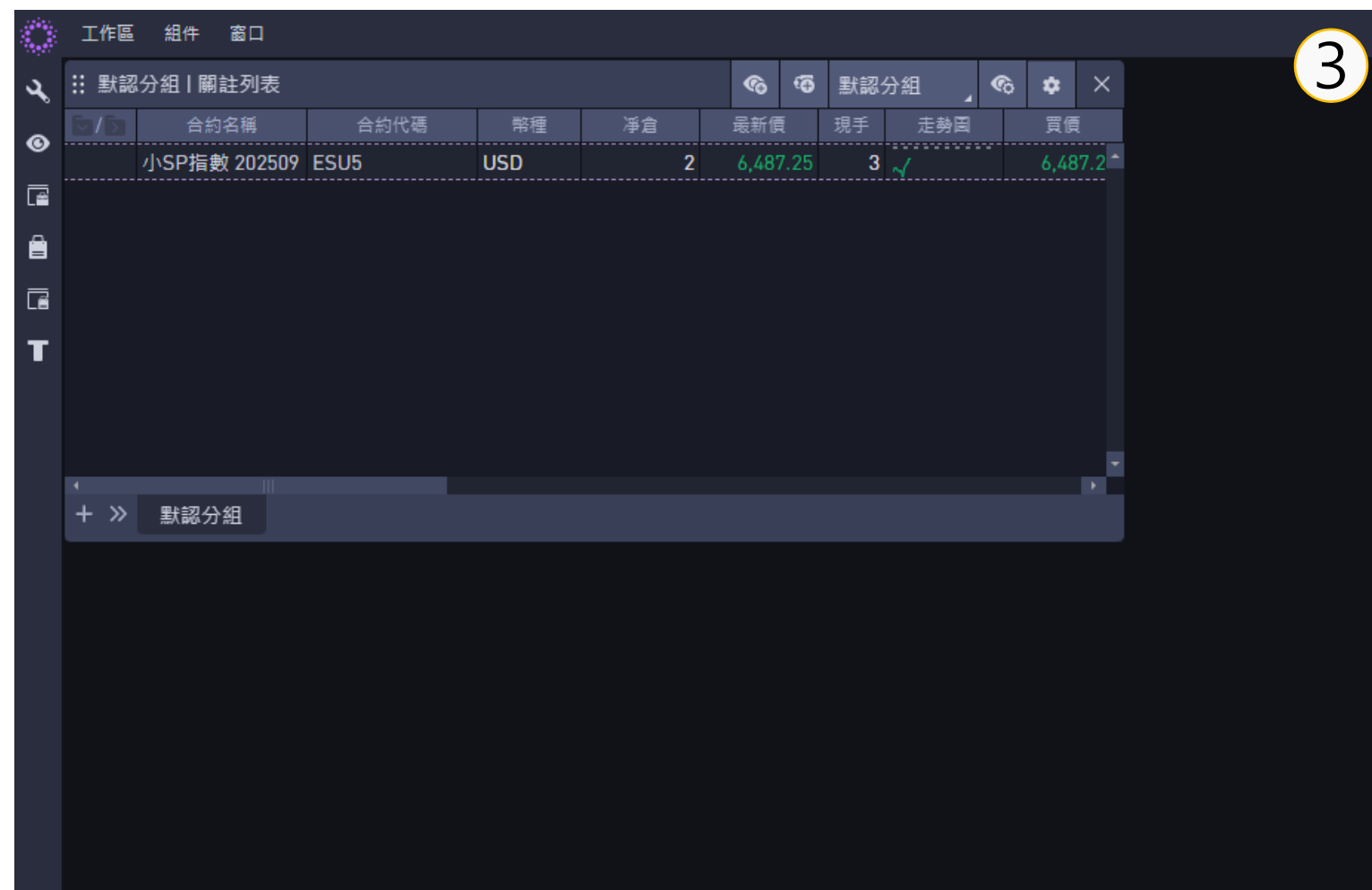

高自由度的模組化配置，可隨心所欲打造個人化交易系統！

組件聯動

於組件標題欄點擊右鍵，可加入、創建、刪除聯動

依顏色區分聯動

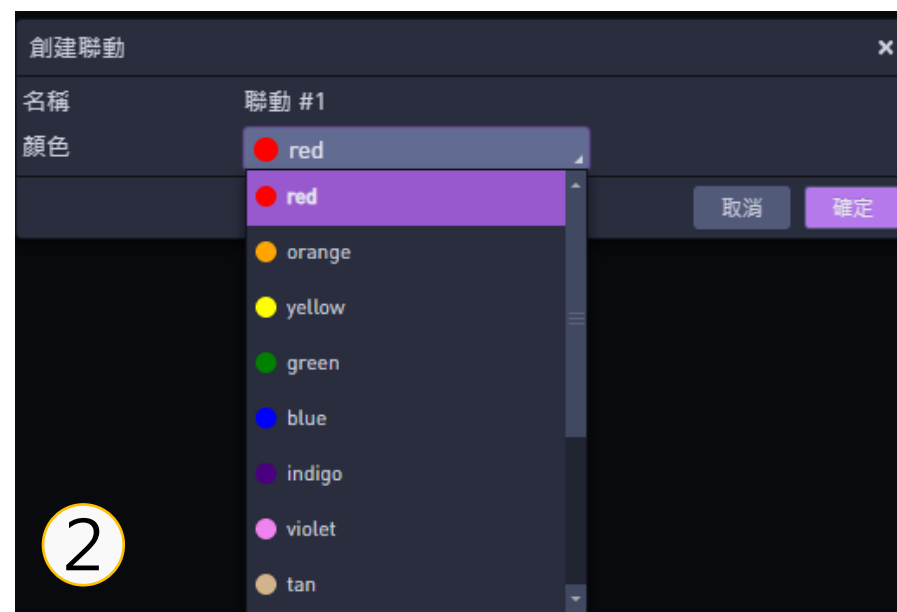

聯動後點擊合約，可一鍵加入已聯動組件

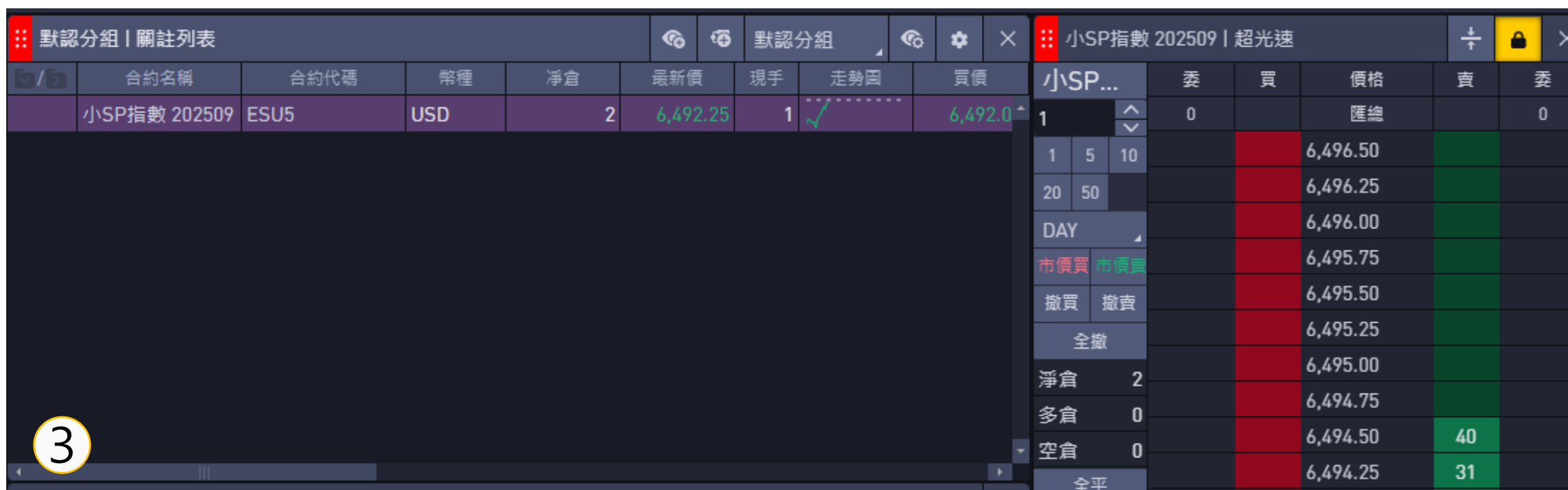

添加組件到新Tab

點擊組件左下方的前往圖示
可添加組件至相同視窗

| 合約名稱 | 合約代碼 | 買/賣 | 開/平 | 投機/套保 | 委託價格 |
|--------------|------------|-----|-----|-------|----------|
| 小SP指數 202509 | ESU5 | 賣 | | | 6,486.00 |
| 恆生指數 202508 | HSI25600H5 | 買 | | | 6 |
| 恆生指數 202508 | HSI23600T5 | 買 | | | -6 |

1

| 時間 | 交易賬戶 | 合約名稱 | 合約代碼 | 成交價格 | 量 |
|-------------|-------------|---------------|------|----------|---|
| 2025/08/... | joseph.shih | 小SP指數 2025... | ESU5 | 6,486.00 | |

2

組件發送（合併）

於組件視窗下方標籤處點擊右鍵 > 發送至

委託列表

| 合約名稱 | 合約代碼 | 買/賣 | 開/平 | 投機/套保 | 委託價格 | 總量 |
|--------------|------------|-----|-----|-------|----------|----|
| 小SP指數 202509 | ESU5 | 賣 | | | 6,486.00 | 1 |
| 恆生指數 202508 | HSI25600H5 | 買 | | | 6 | 1 |
| 恆生指數 202508 | HSI23600T5 | 買 | | | -6 | 1 |

成交列表

| 時間 | 交易賬戶 | 合約名稱 | 合約代碼 | 成交價格 | 量 | 買/賣 | 開 |
|-------------|-------------|---------------|------|----------|---|-----|---|
| 2025/08/... | joseph.shih | 小SP指數 2025... | ESU5 | 6,486.00 | 1 | 賣 | |

重命名
發送至 > 委託列表
分離 Tab
關閉 Tab

1

將不同組件合併至同視窗

委託列表

| 合約名稱 | 合約代碼 | 買/賣 | 開/平 | 投機/套保 | 委託價格 | 總量 |
|--------------|------------|-----|-----|-------|----------|----|
| 小SP指數 202509 | ESU5 | 賣 | | | 6,486.00 | 1 |
| 恆生指數 202508 | HSI25600H5 | 買 | | | 6 | 1 |
| 恆生指數 202508 | HSI23600T5 | 買 | | | -6 | 1 |

委託列表 成交列表

2

組件快捷

工作區 組件 窗口

- 已开組件 >
- 資金 >
- 市場 >
- 交易 >
- 賬號 >

- 關注列表 ☆
- 期權T型報價 ☆
- 技術線圖 ☆
- 深度 ☆
- 交易所時間 ☆
- 盤口 ☆
- 套利合約關注列表 ☆
- 套利合約池 ☆

實體星號標註的組件
ICON 會顯示於左側

組件表格自定義

部分組件可透過設置按鈕字定義表格配置

| 合約名稱 | 合約代碼 | 幣種 | 淨倉 | 最新價 |
|--------------|------|-----|----|----------|
| 小SP指數 202509 | ESU5 | USD | 2 | 6,485.50 |

新增工作區視窗

透過添加窗口可新增獨立工作區

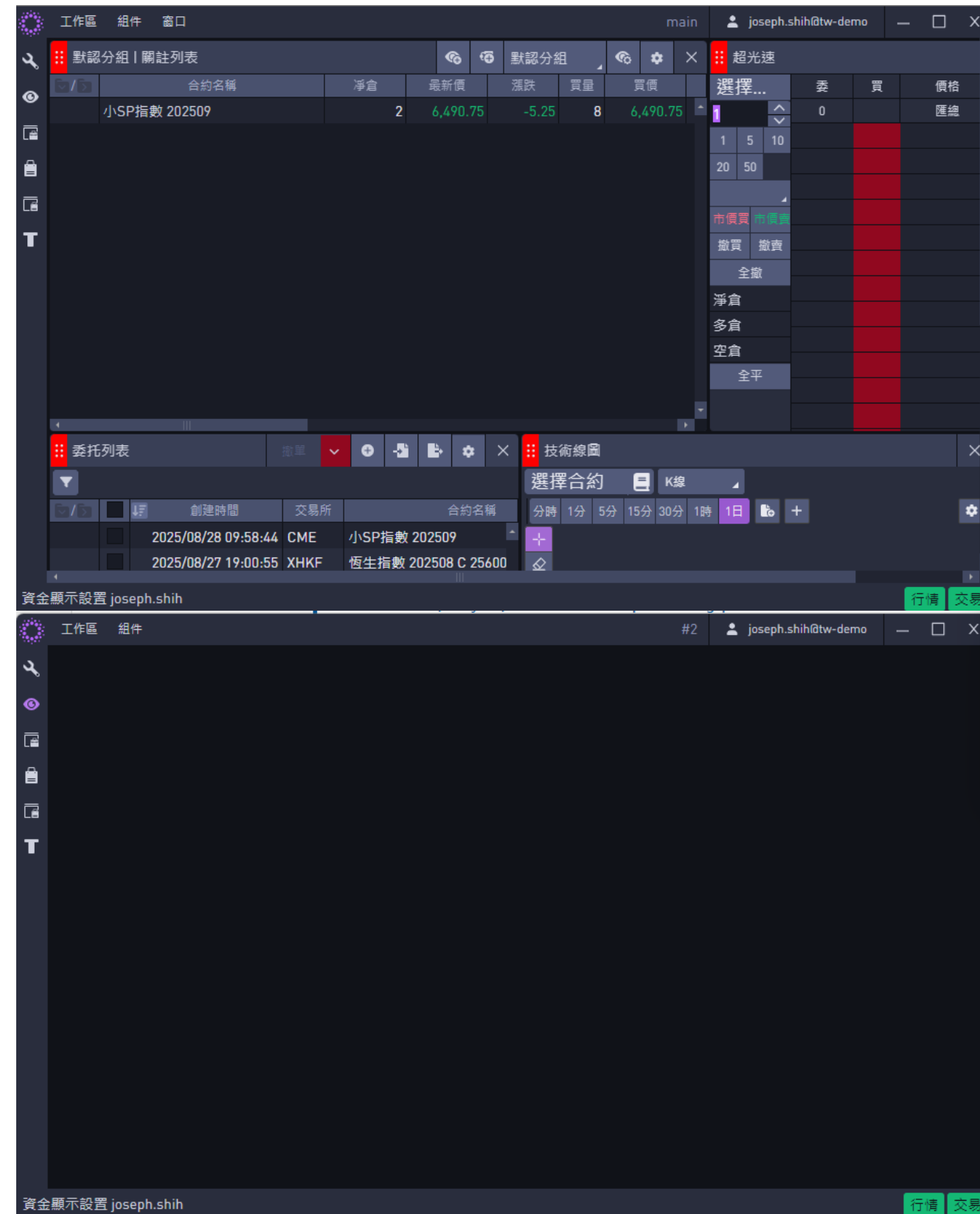
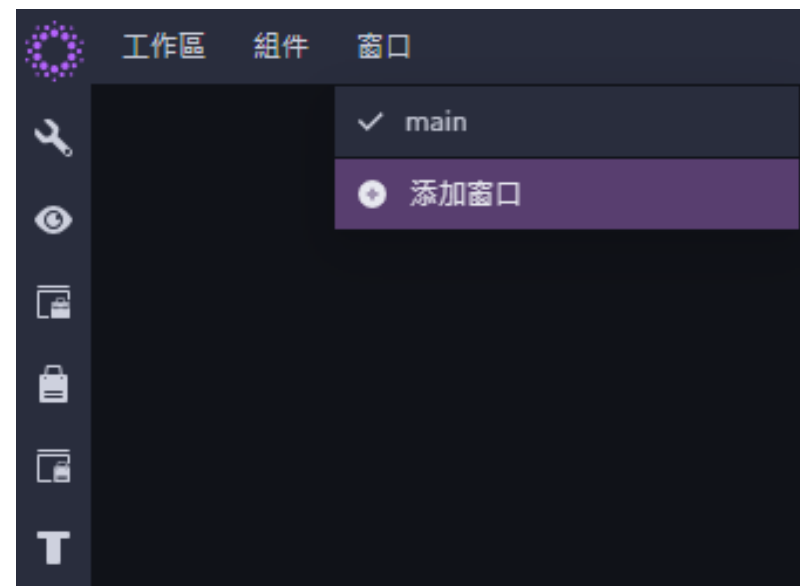

轉移

於組件標題欄點擊右鍵轉移，
可將A工作區組件移至B工作區

| 重命名 | 合約代碼 | 幣種 | 淨倉 | 最新價 | 現手 | 走勢圖 | 買價 |
|-----|------|-----|----|----------|----|-----|----------|
| 小SP | 5 | USD | 2 | 6,496.25 | 2 | | 6,496.25 |

關注列表新增自選

| 合約名稱 | 合約代碼 | 幣種 | 淨倉 | 持仓量 | 最新價 | 現手 | 走勢圖 | 買價 | 買量 | 賣價 | 賣量 | 成交量 | 幅度% | 開盤 | 最高 | 最低 | 結算價 | 昨收 | 漲跌 | 收盤 | 時辰 |
|-----------------|-------|-----|----|------------|------------|----|-----|------------|----|------------|------|--------|--------|-----------|-----------|-----------|-----------|-----------|----------|-------|----------|
| 小SP指數 熱門 | ESH6 | USD | | 1,938,3... | 7,000.00 | 2 | | 6,999.75 | 11 | 7,000.00 | 7 | 12,177 | -0.07% | 7,007.00 | 7,008.... | 6,992.... | 7,005.00 | | -5.00 | | 07:55:.. |
| 恆生指數 熱門 | HSIF6 | HKD | | 123,260 | 26,408 | 3 | | 26,370 | 1 | 26,420 | 1 | 13,105 | 0.64% | 26,243 | 26,431 | 26,208 | 26,241 | | 167 | | 07:31:.. |
| 小那斯達克 熱門 | NQH6 | USD | | 273,920 | 25,906.... | 1 | | 25,905.... | 1 | 25,905.... | 1 | 6,170 | -0.12% | 25,949.00 | 25,96.... | 25,87.... | 25,938.25 | | -32.25 | | 07:55:.. |
| 科技指數 熱門 | HTIF6 | HKD | | 202,974 | 5,748 | 1 | | 5,730 | 1 | 5,752 | 1 | 7,484 | 0.81% | 5,704 | 5,752 | 5,690.... | 5,702 | | 46 | | 07:31:.. |
| 微型小那斯達克 熱門 | MNQH6 | USD | | 96,322 | 25,905.... | 2 | | | | | | | | | | | 25,938.25 | | -32.50 | | 07:55:.. |
| 小臺指 熱門 | MXFA6 | TWD | | 33,432 | 30,821.... | 2 | | | | | | | | | | | 30,453.00 | 30,45... | 368.00 | | 07:52:.. |
| 國泰金 熱門 | CKFA6 | TWD | | 2,975 | 76.10 | 2 | | 76.00 | 2 | 76.10 | 3 | 477 | -0.03% | 76.70 | 76.70 | 75.50 | 76.10 | 76.60 | -0.50 | 76.10 | 07:51:.. |
| 臺積電 熱門 | CDFA6 | TWD | | 26,828 | 1,710.00 | 1 | | 1,705.00 | 29 | 1,710.00 | *261 | 1,123 | 1.18% | 1,690.00 | 1,710.... | 1,685.... | 1,690.00 | 1,690.... | 20.00 | | 07:51:.. |
| 黃金 熱門 | GDFB6 | TWD | | 183 | 4,512.4... | 2 | | 4,436.7... | 1 | 4,566.6... | 1 | 5 | 0.39% | 4,494.800 | 4,512.... | 4,494.... | 4,494.800 | 4,494.... | 17.600 | | 07:52:.. |
| CBOT:10Y:202512 | | | | | | | | | | | | | | | | | | | | | |
| 微型小道瓊 熱門 | MYMH6 | USD | | 11,185 | 49,664 | 1 | | 49,664 | 2 | 49,670 | 3 | 1,367 | -0.12% | 49,721 | 49,743 | 49,624 | 49,726 | | -62 | | 07:55:.. |
| 超長債券 熱門 | UBH6 | USD | | 2,094,3... | 118.15... | 1 | | 118.15... | 14 | 118.18... | *282 | 3,190 | -0.08% | 118.25000 | 118.2... | 118.0... | 118.25000 | | -0.09... | | 07:55:.. |
| CBOT:XC:202512 | | | | | | | | | | | | | | | | | | | | | |

透過添加合約按鈕新增自選

合約搜索

請輸入品種、合約的縮寫或名稱

| | | | |
|---------------|----|---------------|--------|
| 大阪證券交易所 OSE | 期貨 | 瑞郎 6S | 主連 |
| 東京商品 TCE | 期權 | 南非幣 6Z | 202509 |
| 洲際交易所美國 ICEUS | 策略 | 小那斯達克生技指數 BIO | 202512 |
| 香港交易所 XHKF | | 比特幣 BTC | 202603 |
| 芝加哥期貨交易所 CBOT | | 小歐元 E7 | 202606 |
| 芝加哥交易所 CME | | 小SP指數 ES | 202609 |
| 芝加哥期權交易所 CFE | | 肉牛 GF | 202612 |
| 臺灣交易所 TAIFEX | | 瘦豬 HE | 202703 |
| 倫敦金屬交易所 LME | | 活牛 LE | 202706 |
| 洲際交易所歐洲 ICEEU | | 微型小羅素2000 M2K | 202709 |
| 紐約商業交易所 NYMEX | | | 202712 |

取消 確定

關注列表設定自選群組

| 默認分組 關注列表 #2 | | | | | | | | | | | | | | | | | | | | |
|-----------------|-------|-----|----|-----------|----|-----|-----------|------|-----------|------|--------|--------|-----------|-----------|-----------|-----------|----------|---------|-------|-------------|
| 合約名稱 | 合約代碼 | 幣種 | 淨倉 | 最新價 | 現手 | 走勢圖 | 買價 | 買量 | 賣價 | 賣量 | 成交量 | 幅度% | 開盤 | 最高 | 最低 | 結算價 | 昨收 | 漲跌 | 收盤 | 時間戳 |
| 小SP指數 熱門 | ESH6 | USD | | 6,999.75 | 4 | | 6,999.75 | 8 | 7,000.00 | 8 | 12,322 | -0.07% | 7,007.00 | 7,008.00 | 6,992.00 | 7,005.00 | | -5.25 | | 07:58:04... |
| 恆生指數 熱門 | HSIF6 | HKD | | 26,408 | 3 | | 26,370 | 1 | 26,420 | 1 | 13,105 | 0.64% | 26,243 | 26,431 | 26,208 | 26,241 | | 167 | | 07:31:07... |
| 小那斯達克 熱門 | NQH6 | USD | | 25,904.00 | 1 | | 25,905.00 | 2 | 25,905.00 | 1 | 6,239 | -0.13% | 25,949.00 | 25,960.00 | 25,870.00 | 25,938.25 | | -33.50 | | 07:58:03... |
| 科技指數 熱門 | HTIF6 | HKD | | 5,748 | 1 | | 5,730 | 1 | 5,752 | 1 | 7,484 | 0.81% | 5,704 | 5,752 | 5,690 | 5,702 | | 46 | | 07:31:20... |
| 微型小那斯達克 熱門 | MNQH6 | USD | | 25,905.00 | 1 | | 25,905.00 | 3 | 25,906.00 | 3 | | | | | | | | | | 07:58:03... |
| 小臺指 熱門 | MXFA6 | TWD | | 30,821.00 | 2 | | 30,821.00 | 1 | 30,823.00 | 3 | | | | | | | | | | 07:56:27... |
| 國泰金 熱門 | CKFA6 | TWD | | 76.10 | 2 | | 76.00 | 2 | 76.10 | 3 | 477 | -0.65% | 76.70 | 76.70 | 75.50 | 76.10 | 76.60 | -0.50 | 76.10 | 07:55:49... |
| 臺積電 熱門 | CDFA6 | TWD | | 1,710.00 | 1 | | 1,705.00 | 29 | 1,710.00 | *261 | 1,123 | 1.18% | 1,690.00 | 1,710.00 | 1,685.00 | 1,690.00 | 1,690.00 | 20.00 | | 07:55:48... |
| 黃金 熱門 | GDFB6 | TWD | | 4,512.40 | 2 | | 4,436.70 | 1 | 4,566.60 | 1 | 5 | 0.39% | 4,494.800 | 4,512.00 | 4,494.00 | 4,494.800 | 4,494.00 | 17.600 | | 07:56:05... |
| CBOT:10Y:202512 | | | | | | | | | | | | | | | | | | | | |
| 微型小道瓊 熱門 | MYMH6 | USD | | 49,665 | 2 | | 49,663 | 3 | 49,666 | 9 | 1,396 | -0.12% | 49,721 | 49,743 | 49,624 | 49,726 | | -61 | | 07:58:03... |
| 超長債券 熱門 | UBH6 | USD | | 118.1200 | 1 | | 118.1200 | *128 | 118.1500 | 108 | 3,200 | -0.11% | 118.25000 | 118.2000 | 118.0000 | 118.25000 | | -0.1200 | | 07:58:00... |

透過管理關注分組設定自選群組

管理關注分組

新增關注分組

| 關注分組名 | 操作 |
|-------|----|
| 默認分組 | |

新增關注分組

請輸入新增/編輯的關注組別名

取消 確定

套利合約關注列表設定

套利合約關注列表

新建套利合約

| 合約名稱 | 合約代碼 | 淨倉 | 最新價 | 現手 | 走勢圖 | 買價 |
|---------------|------|----|----------|----|-----|----------|
| 小SP指數 2025... | | | -57.00 | | | -56.75 |
| 小SP指數 2025... | ESU5 | | 6,491.75 | 2 | | 6,491.75 |
| 小SP指數 2025... | ESZ5 | | 6,548.75 | 1 | | 6,547.50 |

套利合約關注列表

新建

套利名稱: 小SP指數 202509 - 小SP指數 202512

套利公式: A-B

小數位數: 2 Tick: 0.25

最後交易日: 20250919 2025/09/19

| | 合約 A | 合約 B |
|------|--------------|--------------|
| 合約 | 小SP指數 202509 | 小SP指數 202512 |
| 買/賣 | 買 | 賣 |
| 下單數量 | 1 | 1 |
| 最新價 | 6,493.75 | 6,550.00 |
| 合約乘數 | 50 | 50 |
| 合約市值 | 324,687.5 | 327,500 |
| 幣種 | USD | USD |

分享到組內 加入套利合約關注列表 取消 保存

套利公式應自行填入

技術線圖

詳細報價 & 深度

組件 > 市場 > 盤口
可查看詳細報價

| 小SP指數 202509 盤口 | |
|-------------------|-----------|
| 最新價 | 6,499.25 |
| 漲跌 | 3.25 |
| 幅度% | 0.05% |
| 總成交量(市) | 71,680 |
| 現手 | 2 |
| 持倉量 | 1,942,804 |
| 昨結 | 6,496.00 |
| 開盤 | 6,485.00 |
| 最高 | 6,506.75 |
| 最低 | 6,471.00 |
| 漲停 | 6,949.50 |
| 跌停 | 6,042.50 |

| 小SP指數 202509 深度 | | |
|-------------------|----------|----|
| 賣伍 | 6,500.50 | 48 |
| 賣肆 | 6,500.25 | 33 |
| 賣參 | 6,500.00 | 39 |
| 賣貳 | 6,499.75 | 32 |
| 賣壹 | 6,499.50 | 31 |
| 買壹 | 6,499.00 | 44 |
| 買貳 | 6,498.75 | 47 |
| 買參 | 6,498.50 | 40 |
| 買肆 | 6,498.25 | 34 |
| 買伍 | 6,498.00 | 59 |

組件 > 市場 > 深度
可查看Orderbook

選擇權T字報價

小SP指數 | 期權T型報價
✕

小SP指數
小SP指數 202509
標的
⚙️

| 合約名稱 | 合約代碼 | 淨倉 | 最新價 | 現手 | 買價 | 買量 | 賣價 | 賣量 | 成交量 | 持倉量 | 漲跌 | 幅度% | 開盤 | 最高 | 最低 | 結算價 |
|--------------|------|----|----------|----|----------|----|----------|----|--------|-----------|------|-------|----------|----------|----------|----------|
| 小SP指數 202509 | ESU5 | 3 | 6,497.25 | 1 | 6,497.25 | 19 | 6,497.50 | 13 | 80,599 | 1,942,804 | 1.25 | 0.02% | 6,485.00 | 6,506.75 | 6,471.00 | 6,496.00 |

履約價數量
⬇️ 下單
⚙️

| 買權 | | | | | | | | 2025/09/19 [22 天] | | 5 | | 2025/09/19 [22 天] | | 賣權 | | | | | | | |
|------|---------|-------|-------|-------|-------|-----|-------|-------------------|----------|---|---|-------------------|-----|-------|----|-------|----|---------|--|--|--|
| 幅度% | 賣量 | 賣價 | 買量 | 買價 | 成交量 | 最新價 | 買 | 賣 | 履約價 | 買 | 賣 | 最新價 | 成交量 | 買價 | 買量 | 賣價 | 賣量 | 幅度% | | | |
| | 33 | 94.75 | 1 | 94.25 | 1 | | | | 6,460.00 | | | 57.25 | 3 | 56.75 | 51 | 57.25 | 32 | -6.15% | | | |
| | 28 | 88.00 | 1 | 87.50 | | | | | 6,470.00 | | | 70.25 | 4 | 60.25 | 18 | 60.50 | 15 | 9.34% | | | |
| | 30 | 84.75 | 1 | 84.25 | | | | | 6,475.00 | | | 62.25 | 14 | 61.75 | 48 | 62.25 | 25 | -5.68% | | | |
| 1.50 | -14.93% | 36 | 81.50 | 15 | 81.00 | 6 | 71.25 | | 6,480.00 | | | 60.00 | 52 | 63.75 | 32 | 64.00 | 15 | -11.44% | | | |
| 0.75 | 2.26% | 30 | 75.25 | 29 | 74.75 | 39 | 79.25 | | 6,490.00 | | | 66.50 | 31 | 67.50 | 32 | 67.75 | 15 | -6.99% | | | |
| 0.50 | -3.50% | 33 | 69.25 | 32 | 68.75 | 353 | 69.00 | ✓ | 6,500.00 | | ✓ | 72.00 | 290 | 71.50 | 32 | 71.75 | 15 | -4.64% | | | |
| 0.75 | -4.18% | 15 | 63.50 | 15 | 63.25 | 14 | 63.00 | | 6,510.00 | | | 75.00 | 31 | 75.75 | 15 | 76.25 | 26 | -5.96% | | | |
| 0.50 | -4.15% | 61 | 58.25 | 18 | 57.75 | 28 | 57.75 | | 6,520.00 | | | 75.50 | 4 | 80.25 | 15 | 80.75 | 16 | -10.39% | | | |
| 0.00 | 1.73% | 31 | 55.50 | 44 | 55.00 | 4 | 58.75 | | 6,525.00 | | | 77.75 | 19 | 82.50 | 48 | 83.00 | 1 | -10.12% | | | |
| | | 21 | 53.00 | 32 | 52.50 | | | | 6,530.00 | | | | | 85.00 | 18 | 85.50 | 1 | | | | |

依照選定策略勾選指定履約價的BC/BP/SC/SP

自選
預期大漲
預期大跌
上有壓力
下有支撐
震盪走高
震盪走低
盤整利潤高
盤整勝率高
噴出盤之勝率較高
噴出盤之成本較低

| 期權類型 | 買/賣 | 數量 | 品種 | 期權到期日 | 履約價 | 概率 | 價格 | 開/平 | 投機/... | 委託類型 | 有效期 | \$時 |
|------|-----|----|--------|-------------------|----------|--------|-------|-----|--------|------|-----|------|
| 買權 | 賣 | 1 | 小SP... | 2025/09/19 [22 天] | 6,500.00 | 69.56% | 68.75 | | | 限價 | DAY | -3,4 |
| 賣權 | 賣 | 1 | 小SP... | 2025/09/19 [22 天] | 6,500.00 | 30.44% | 71.5 | | | 限價 | DAY | -3,4 |

最大獲利: 7,012.50 USD | 損益兩平點: 6,359.75 | 6,640.25

最大虧損: ∞ | 權利金: 7,012.50 USD

數量: 1 | 對手價: joseph.shih | 復位 | 下單

+
小SP指數

超光速

| 小SP... | | 委 | 買 | 價格 | 賣 | 委 |
|---------|----|----|---|-------------|----|---|
| 1 | 匯總 | 0 | | | | 0 |
| 1 | 5 | | | 6,502.50 | | |
| 20 | 50 | | | 6,502.25 | 61 | |
| DAY | | | | 6,502.00 | 47 | |
| 市價買 市價賣 | | | | 6,501.75 | 43 | |
| 撤買 撤賣 | | | | 6,501.50 | 45 | |
| 全撤 | | | | 6,501.25 | 43 | |
| 淨倉 | 3 | | | 6,501.00 | 41 | |
| 多倉 | 0 | | | 6,500.75 | 38 | |
| 空倉 | 0 | | | 6,500.50 | 26 | |
| 全平 | | | | 6,500.25 | 32 | |
| | | | | 6,500.00 | 11 | |
| | | 19 | | 6,499.75 #1 | | |
| | | 39 | | 6,499.50 | | |
| | | 43 | | 6,499.25 | | |
| | | 87 | | 6,499.00 | | |
| | | 41 | | 6,498.75 | | |
| | | 41 | | 6,498.50 | | |
| | | 34 | | 6,498.25 | | |
| | | 60 | | 6,498.00 | | |
| | | 42 | | 6,497.75 | | |
| | | 44 | | 6,497.50 | | |

下單提示

賬號: joseph.shih

價格: 6,499.25

買/賣: 買

總量: 1

合約: 小SP指數 202509

有效期: DAY

類型: 限價

下次不再提示

取消 確定

首次委託出現委託確認視窗，
勾選下次不再提示可直接下單

一鍵、兩鍵、三鍵下單匣

- 一鍵下單板 #2 (One-click order board #2):** Shows a market order (市價) with a quantity of 1. The '下單' (Place Order) button is highlighted with a yellow box.
- 兩鍵下單板 (Two-click order board):** Shows a limit order (限价) with a quantity of 1 and a price field. The '買入' (Buy) and '賣出' (Sell) buttons are highlighted with a yellow box.
- 三鍵下單板 (Three-click order board):** Shows a limit order with a quantity of 1. The '買入' (Buy), '賣出' (Sell), and '平多倉' (Close Long) buttons are highlighted with a yellow box.

Each panel includes a table with the following data:

| 買價 | 買量 | 賣價 | 賣量 | 漲停 | 跌停 |
|-----------|----|-----------|----|-----------|-----------|
| 23,612.25 | 1 | 23,612.75 | 1 | 25,278.25 | 21,979.25 |

快速啟用一鍵下單匣

默認分組 | 關注列表

| 合約名稱 | 合約代碼 | 幣種 | 淨倉 | 最新價 | 現手 | 走勢圖 | 買價 | 買量 | 賣價 | 賣量 | 成交量 |
|--------------|------|-----|----|----------|----|-----|----------|----|----------|----|--------|
| 小SP指數 202509 | ESU5 | USD | 3 | 6,498.50 | 1 | | 6,498.00 | 25 | 6,498.50 | 27 | 77,310 |

關注列表一鍵點擊最新價、買價或賣價

一鍵下單板 左鍵預設買進

合約: 小SP指數 202509
 買/賣: 買 賣
 委托類型: 限价 有效期: DAY
 數量: 1 (1 5 10 50)
 價格: 6498 (最新價)

激活時間: 輸入數字時間
 備註: 請輸入備註

| 買價 | 買量 | 賣價 | 賣量 | 漲停 | 跌停 |
|----------|----|----------|----|----------|----------|
| 6,497.75 | 7 | 6,498.00 | 24 | 6,949.50 | 6,042.50 |

下單 重置

一鍵下單板 右鍵預設賣出

合約: 小SP指數 202509
 買/賣: 買 賣
 委托類型: 限价 有效期: DAY
 數量: 1 (1 5 10 50)
 價格: 6497.75 (對手價)

激活時間: 輸入數字時間
 備註: 請輸入備註

| 買價 | 買量 | 賣價 | 賣量 | 漲停 | 跌停 |
|----------|----|----------|----|----------|----------|
| 6,497.75 | 29 | 6,498.00 | 3 | 6,949.50 | 6,042.50 |

下單 重置

快速啟用兩鍵下單匣

默認分組 | 關注列表

| 合約名稱 | 合約代碼 | 幣種 | 淨倉 | 最新價 | 現手 | 走勢圖 | 買價 | 買量 | 賣價 | 賣量 | 成交量 |
|--------------|------|-----|----|----------|----|-----|----------|----|----------|----|--------|
| 小SP指數 202509 | ESU5 | USD | 3 | 6,498.50 | 1 | | 6,498.00 | 25 | 6,498.50 | 27 | 77,310 |

關注列表兩鍵點擊合約名稱或合約代碼

兩鍵下單板

合約: 小SP指數 202509
 訂單類型: 限價 | 有效期: DAY
 數量: 1 (1, 5, 10, 50)
 價格: 6497.25 (最新價)
 激活時間: 輸入數字時間
 備註: 請輸入備註

| 買價 | 買量 | 賣價 | 賣量 | 漲停 | 跌停 |
|----------|----|----------|----|----------|----------|
| 6,497.25 | 24 | 6,497.50 | 7 | 6,949.50 | 6,042.50 |

買入: 6,497.25
 賣出: 6,497.25

| | | |
|----|----------|----|
| 賣伍 | 6,498.50 | 33 |
| 賣肆 | 6,498.25 | 32 |
| 賣參 | 6,498.00 | 31 |
| 賣貳 | 6,497.75 | 30 |
| 賣壹 | 6,497.50 | 7 |
| 買壹 | 6,497.25 | 24 |
| 買貳 | 6,497.00 | 24 |
| 買參 | 6,496.75 | 38 |
| 買肆 | 6,496.50 | 45 |
| 買伍 | 6,496.25 | 40 |

下單有效期

小SP指數 202509 | 一鍵下單板

合約: 小SP指數 202509

買/賣: 買 賣

委托類型: 限價 有效期: DAY

數量: 1 1 5 10 50

價格: 6497.75 對手價

激活時間: 輸入數字時間

備註: 請輸入備註

| 買價 | 買量 | 賣價 | 賣量 | 漲 |
|----------|----|----------|----|------|
| 6,497.25 | 21 | 6,497.50 | 8 | 6,94 |

下單

+ >> 一鍵下單板

- DAY
- DAY
- FOK
- FAK
- GTD
- GTC
- Qi GTC
- Qi GTD
- Qi GTT

交易所原生支援

Server洗價

智慧單

小SP指數 202509 | 一鍵下單板

合約: 小SP指數 202509

買/賣: 買 賣

委托類型: 限價 有效期: DAY

數量: 限價 1 5 10 50

價格: 市價 對手價 ↕ ↻

激活時間: Stop market

備註: Stop limit
Iceberg

| 買價 | 賣量 | 漲停 | 跌停 |
|----------|----|----------|----------|
| 6,496.50 | 18 | 6,949.50 | 6,042.50 |

Qi Stop
Qi MIT
Qi Trailing stop

重置

+ >> 一鍵下單板

智慧單包含：

- Qi Stop
- Qi MIT
- Qi Trailing Stop
- Qi Iceberg
- Qi OCO
- Qi Scale
- Qi Scale iceberg
- Qi TWAP

委託列表

支援買單、賣單或全部撤單

| ✓ | 創建時間 | 交易所 | 合約名稱 | 買/賣 | 委託價格 | 總量 | 成交量 | 剩餘量 |
|---|---------------------|-----|-----------------------|-----|----------|----|-----|-----|
| ✓ | 2025/08/28 19:29:51 | CME | 小SP指數 202509 | 買 | 6,483.25 | 1 | 0 | |
| ✓ | 2025/08/28 19:29:47 | CME | 小SP指數 202509 | 買 | 6,486.25 | 1 | 0 | |
| | | | 小SP指數 202509 P 6500 | 賣 | 71.75 | 1 | 1 | |
| | | | 小SP指數 202509 P 6510 | 買 | 76.50 | 1 | 1 | |
| | | | 小SP指數 202509 | 買 | 6,501.00 | 1 | 1 | |
| | | | 小SP指數 202509 | 賣 | 6,486.00 | 1 | 1 | |
| | | | XHKF:HSI:202508C25600 | 買 | 6 | 1 | 0 | |
| | | | XHKF:HSI:202508P23600 | 買 | -6 | 1 | 0 | |

勾選委託單後，可支援批次刪改

成交匯總

| 交易賬戶 | 合約名稱 | 合約代碼 | 買/賣 | 開/平 | 投機/套保 | 賬戶名稱 | 成交均價 | 成交手數 |
|-------------------------------------|-------------|---------------------|------------|-----|-------|-------------|----------|------|
| <input checked="" type="checkbox"/> | joseph.shih | 小SP指數 202509 | ESU5 | 賣 | | joseph.shih | 6,486.00 | 1 |
| <input checked="" type="checkbox"/> | joseph.shih | 小SP指數 202509 | ESU5 | 買 | | joseph.shih | 6,500.50 | 1 |
| <input type="checkbox"/> | joseph.shih | 小SP指數 202509 P 6500 | ESU5 P6500 | 賣 | | joseph.shih | 71.75 | 1 |
| <input type="checkbox"/> | joseph.shih | 小SP指數 202509 P 6510 | ESU5 P6510 | 買 | | joseph.shih | 76.50 | 1 |

總成交筆數 2 買入 1 賣出 1 總量 2 成交均價 6,493.25

+ >> 委托列表 成交列表 成交匯總 持倉

依照勾選成交明細獲取成交匯總

成交匯總-多條件篩選

成交匯總 折開策略合約

| 交易賬戶 | 合約名稱 | 合約代碼 | 買/賣 | 開/平 | 投機/套保 | 賬戶名稱 | 成交均價 | 成交手數 |
|-------------|---------------------|------------|-----|-----|-------|-------------|----------|------|
| joseph.shih | 小SP指數 202509 | ESU5 | 賣 | | | joseph.shih | 6,486.00 | 1 |
| joseph.shih | 小SP指數 202509 | ESU5 | 買 | | | joseph.shih | 6,500.50 | 1 |
| joseph.shih | 小SP指數 202509 P 6500 | ESU5 P6500 | 賣 | | | joseph.shih | 71.75 | 1 |
| joseph.shih | 小SP指數 202509 P 6510 | ESU5 P6510 | 買 | | | joseph.shih | 76.50 | 1 |

總成交筆數 4 買入 2 賣出 2 總量 4 成交均價 3,283.69

[+ >> 委托列表](#)
[成交列表](#)
[成交匯總](#)
[持倉](#)

成交匯總 折開策略合約

合約名稱: 小SP指數 202509 × 買/賣: 買 × 多條件篩選

| 交易賬戶 | 合約名稱 | 合約代碼 | 買/賣 | 開/平 | 投機/套保 | 賬戶名稱 | 成交均價 | 成交手數 |
|-------------|--------------|------|-----|-----|-------|-------------|----------|------|
| joseph.shih | 小SP指數 202509 | ESU5 | 買 | | | joseph.shih | 6,500.50 | 1 |

總成交筆數 1 買入 1 賣出 0 總量 1 成交均價 6,500.50

[+ >> 委托列表](#)
[成交列表](#)
[成交匯總](#)
[持倉](#)

持倉

| 交易所 | 合約名稱 | 合約代碼 | 淨倉 | 淨倉均價 | 逐筆浮盈 | 昨買可平 | 今買持 | 今買可平 | 買可平 | 總買持 |
|-----|-------------|------------|----|----------|----------|------|-----|------|-----|-----|
| CME | 小SP指數 20... | ESU5 | 3 | 6,488.08 | 1,562.50 | 2 | 1 | 1 | 3 | 3 |
| CME | 小SP指數 20... | ESU5 C6510 | 1 | 60.25 | -25.00 | 1 | 0 | 0 | 1 | 1 |
| CME | 小SP指數 20... | ESU5 P6500 | -1 | 71.75 | 62.50 | | | | | |
| CME | 小SP指數 20... | ESU5 P6510 | 1 | 76.50 | -87.50 | 0 | 1 | 1 | 1 | 1 |

總買量: 5 總賣量: 1 總淨倉: 4

十 >> 委托列表 成交列表 成交匯總 持倉

資金

調整資金幣別

匯出當前資金報表

| 币种 | 當日結存 | 當日權益 | 可用資金 | 總權益 | 期初結存 | 初始保證金 |
|--------|---------------|---------------|---------------|---------------|------|-----------|
| 基幣 USD | 12,863,116.84 | 12,864,429.34 | 12,840,409.34 | 12,864,429.34 | 0.00 | 24,000.00 |

配置-樣式

配置 設定顏色、字體、時間格式等基本設定

| | | |
|-----|------------------|-------------------------------------|
| 樣式 | 價格漲跌顏色 | 紅漲綠跌 |
| 行情 | 行情買賣顏色 | 漲跌 |
| 交易 | 交易買賣顏色 | 漲跌 |
| 合約 | 開盤/最高/最低/漲停/跌停顏色 | 漲跌 |
| 資金 | 介面字體大小 | 14px |
| 組件 | 表格單元格字體大小 | 14px |
| 提示音 | 表格單元格字體粗細 | 默認 |
| 通知 | 表格內容邊框 | <input checked="" type="checkbox"/> |
| | 千分位分割符 | 是 |
| | 時間戳格式 | 年/月/日 |
| | 表格列時間格式 | 日期 + 時間 |
| | 委託表格單元格買/賣對齊方式 | 左買右賣 |
| | 委託表格單元格開/平對齊方式 | 左開右平 |
| | 委託顏色自定義 | <input type="checkbox"/> |
| | 合約名稱顏色自定義 | <input type="checkbox"/> |
| | 合約代碼顏色自定義 | <input type="checkbox"/> |

配置-行情

配置

樣式

行情

交易

合約

資金

行情

更新頻率

可設定行情更新頻率

極快 快 正常

鎖定合約名稱列

套利合約的買賣價量顯示值

行情延遲監控

配置-交易

| Category | Setting | Value |
|----------|-------------------|-------------------------------------|
| 交易 | 均價小數位數設置 | 跟隨合約 |
| | 成交匯總組件展示模式 | 橫向 |
| | 成交匯總彈窗展示模式 | 橫向 |
| | 時間填入方式 | 輸入 |
| | 快捷平倉配置 | 配置 |
| | 任務單：使用Enter進行下單 | <input type="checkbox"/> |
| | 套利單：使用Enter進行下單 | <input type="checkbox"/> |
| | 智慧單：使用Enter進行下單 | <input type="checkbox"/> |
| | 普通單：使用Enter進行下單 | <input checked="" type="checkbox"/> |
| | 交易數據延遲監控 | <input type="checkbox"/> |
| 下單 | 默認下單板 | 兩鍵下單板 |
| | 下單板默認Tab | 一鍵下單板 |
| | 默認賬號 | |
| | 常用賬號 | 配置 |
| | 胖手指警告 | 否 |
| | 展示委託確認 | 否 |
| | 投機/套保 | 套保 |
| | 開/平 | 開 |
| | 左買右賣 ? | 是 |
| | 價格類型 | 對手價 |
| 價格更新模式 | 手動 | |
| 訂單類型 | 冰山 - 價格類型 | 自定義 |
| | 任務單 - 子單更差價格警告 | 否 |
| | 任務單 - 子單投機套保不一致警告 | 否 |
| | 任務單 - 子單開平不一致警告 | 否 |

委託激活時間可設定
選擇日曆或輸入模式

可設定使用Enter下單

下單匣默認設定

價格類型可設定：
最新價、對手價、
掛單價、賣一價、
中間價

配置-合約

可設定合約名稱展示格式

| 配置 | 合約 |
|-----|--|
| 樣式 | 合約 |
| 行情 | 名稱展示 名稱 YYYYMM 例如: 滬深300股指202508 |
| 交易 | 交易時間的時區 交易所時間 |
| 合約 | 新建套利合約 - 默認加入關注列表 是 |
| 資金 | 新建套利合約 - 默認分享到組內 否 |
| 組件 | |
| 提示音 | |
| 通知 | |

- 名稱 YYYYMM
- 名稱 YYYYMM
- 名稱 YYMM
- 名稱 月份代碼
- 代碼
- 名稱 月份縮寫

配置-提示音 & 通知

配置

| | | | |
|-----|------------|--------|--------------------------|
| 樣式 | 啟用 | 可設定提示音 | <input type="checkbox"/> |
| 行情 | 已提交 | | <input type="checkbox"/> |
| 交易 | 部分成交/成交 | | <input type="checkbox"/> |
| 合約 | 改單/撤單成功 | | <input type="checkbox"/> |
| 資金 | 下單/改單/撤單失敗 | | <input type="checkbox"/> |
| 組件 | 套利瘸腿 | | <input type="checkbox"/> |
| 提示音 | | | |

配置

| | | |
|-----|-------------|-------------------------------------|
| 樣式 | 任務單提醒彈窗自動彈出 | <input checked="" type="checkbox"/> |
| 行情 | 提示音 | <input checked="" type="checkbox"/> |
| 交易 | 委託更新通知 | <input checked="" type="checkbox"/> |
| 合約 | 通知展示條數 ? | 3 |
| 資金 | 操作 | |
| 組件 | 操作成功 ? | |
| 提示音 | 顯示 | <input checked="" type="checkbox"/> |
| 通知 | 等級 | 成功 |
| | 顯示時間 ? | 4500 毫秒 |
| | 操作失敗 | |
| | 顯示 | <input checked="" type="checkbox"/> |
| | 等級 | 錯誤 |
| | 顯示時間 | 4500 毫秒 |

快捷鍵

目前鍵盤已支援的快捷鍵：

- 在關注清單中，長按 Ctrl 可批次選取某商品的不同月份合約並新增至關注清單
- 在委託清單選擇某任務單後，敲擊 Enter 鍵可執行快速下子單操作
- 在委託清單選擇某普通單後，敲擊 F3 鍵可查看訂單詳情
- 在下拉框中，使用 ↑、↓、Space 鍵可選中/取消選中某個篩選項，敲擊 Enter 鍵可執行篩選操作

Qi Trader 使用指南

您的專業移動交易終端

快速登入

- 登入前選擇「實盤」或「模擬」環境
- 支持繁體中文、簡體中文及 English 切换
- 可勾選「記住帳戶」便捷登入

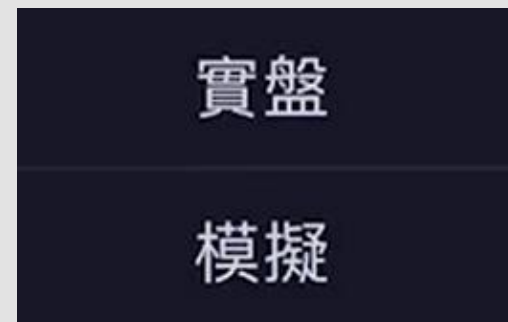

忘記密碼

- 點擊「忘記密碼」
- 輸入「綁定郵箱」進行密碼找回

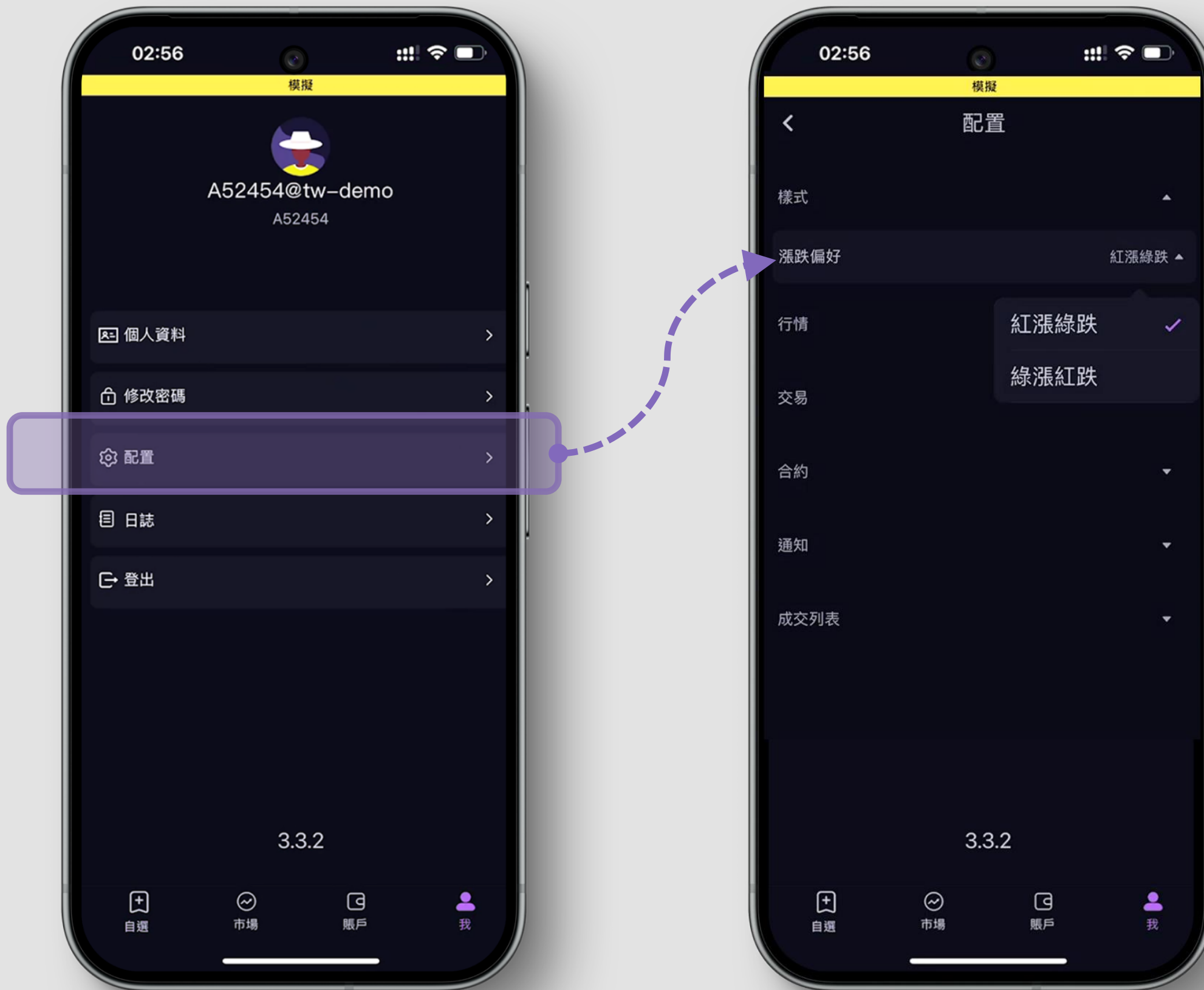

個性化設置

- 點擊「我」進入系統配置
- 自定義漲跌顏色：紅漲綠跌/綠漲紅跌
- 設置合約名稱展示格式

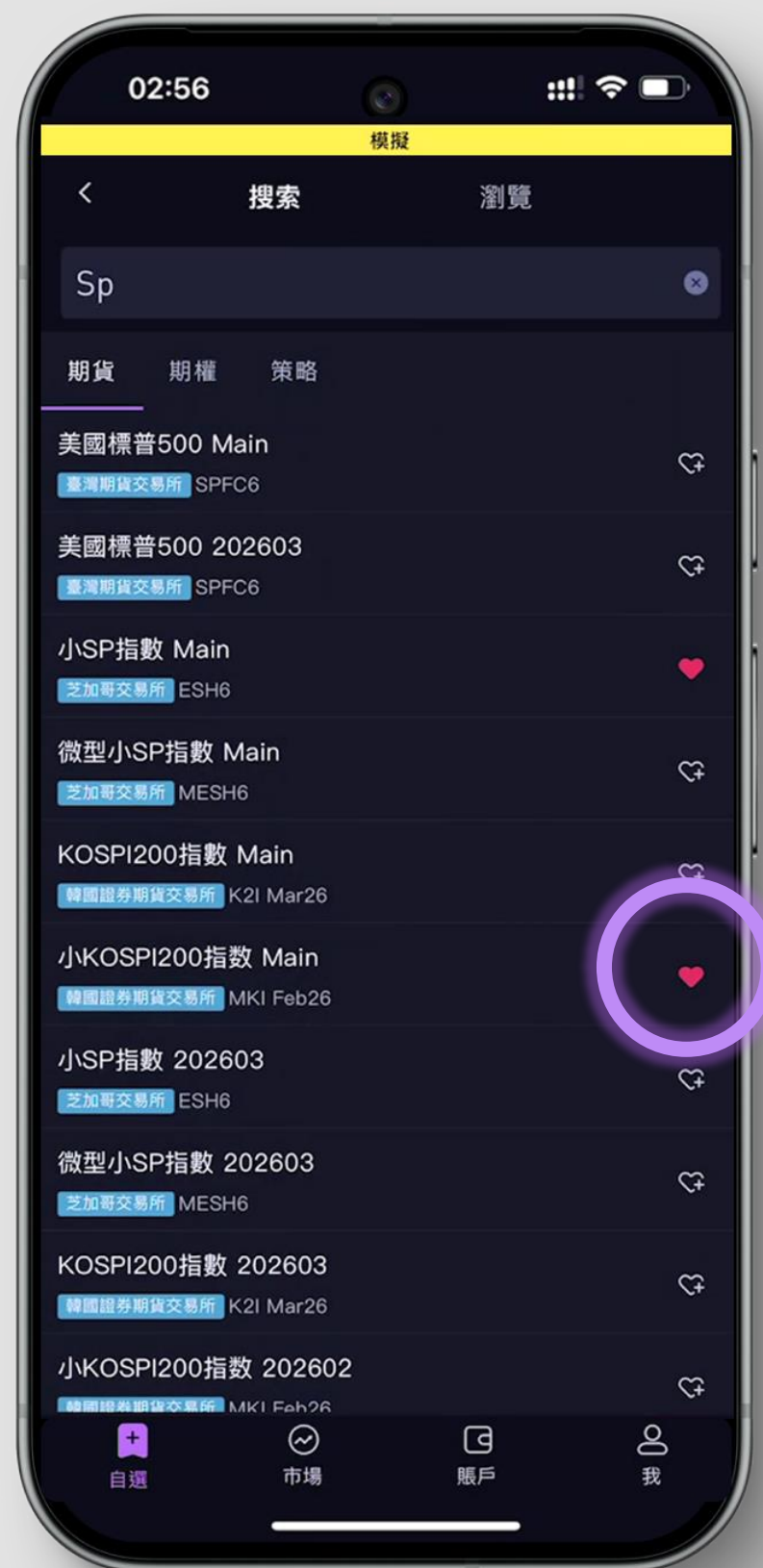
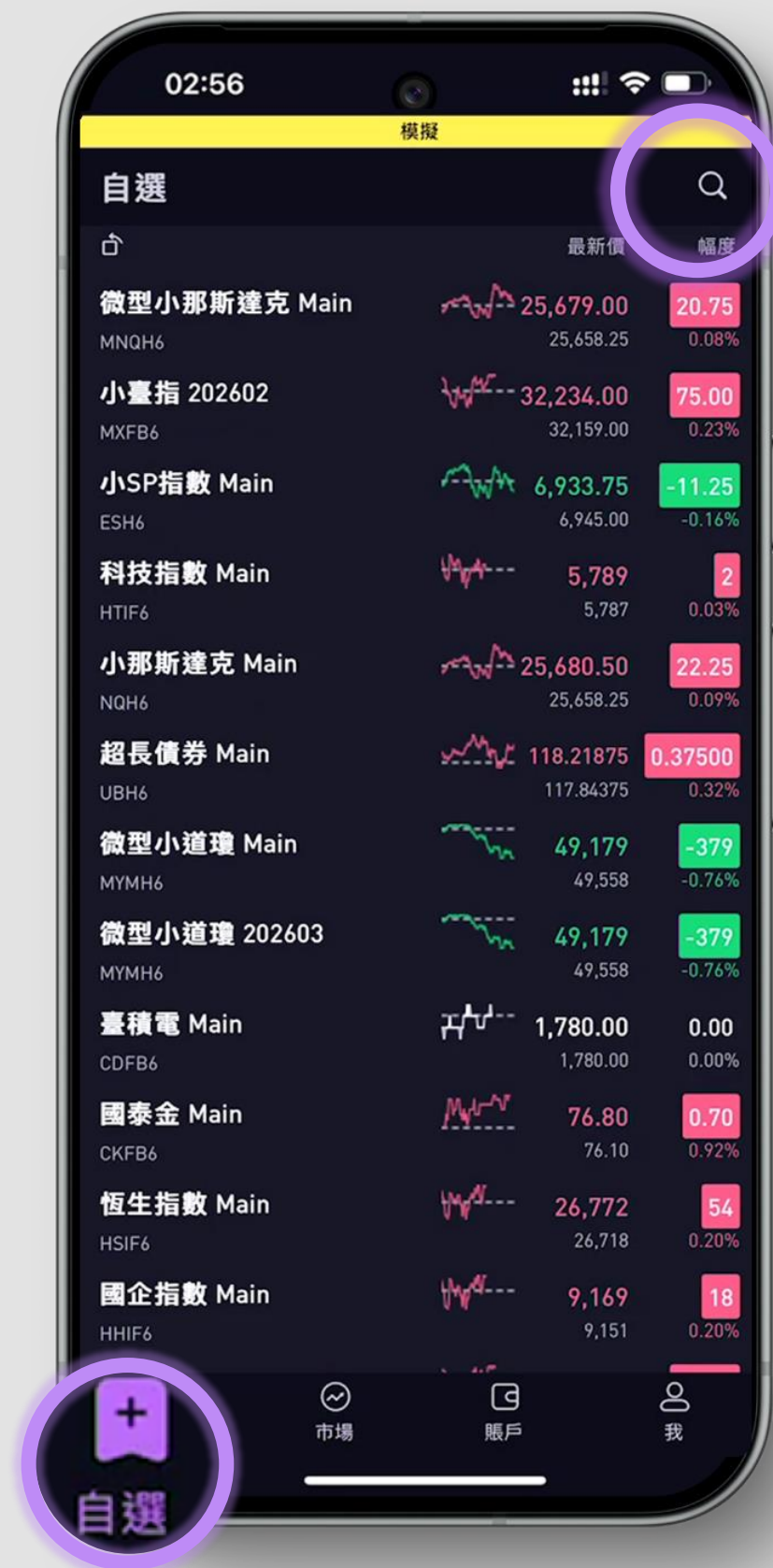

構建自選列表

- 點擊右上角「放大鏡」圖標搜索合約
- 點亮合約旁的「愛心圖標」加入「自選」
- 支持輸入代碼或名稱模糊搜索

分時 1分 5分 15分 30分 1時 1日

添加對比合約

微型小那斯達克 Main

樣式

顏色

添加指標

MA-簡單移動平均線

輸入 樣式

長度 5

來源 收盤價

精準度 合約精度

均線扣抵

專業技術線圖

- 靈活切換K 線週期
(1分，5分，日K 等)
- 左右滑動查看歷史走勢
- 沿右側坐標軸滑動調整刻度
- 支持添加對比合約功能

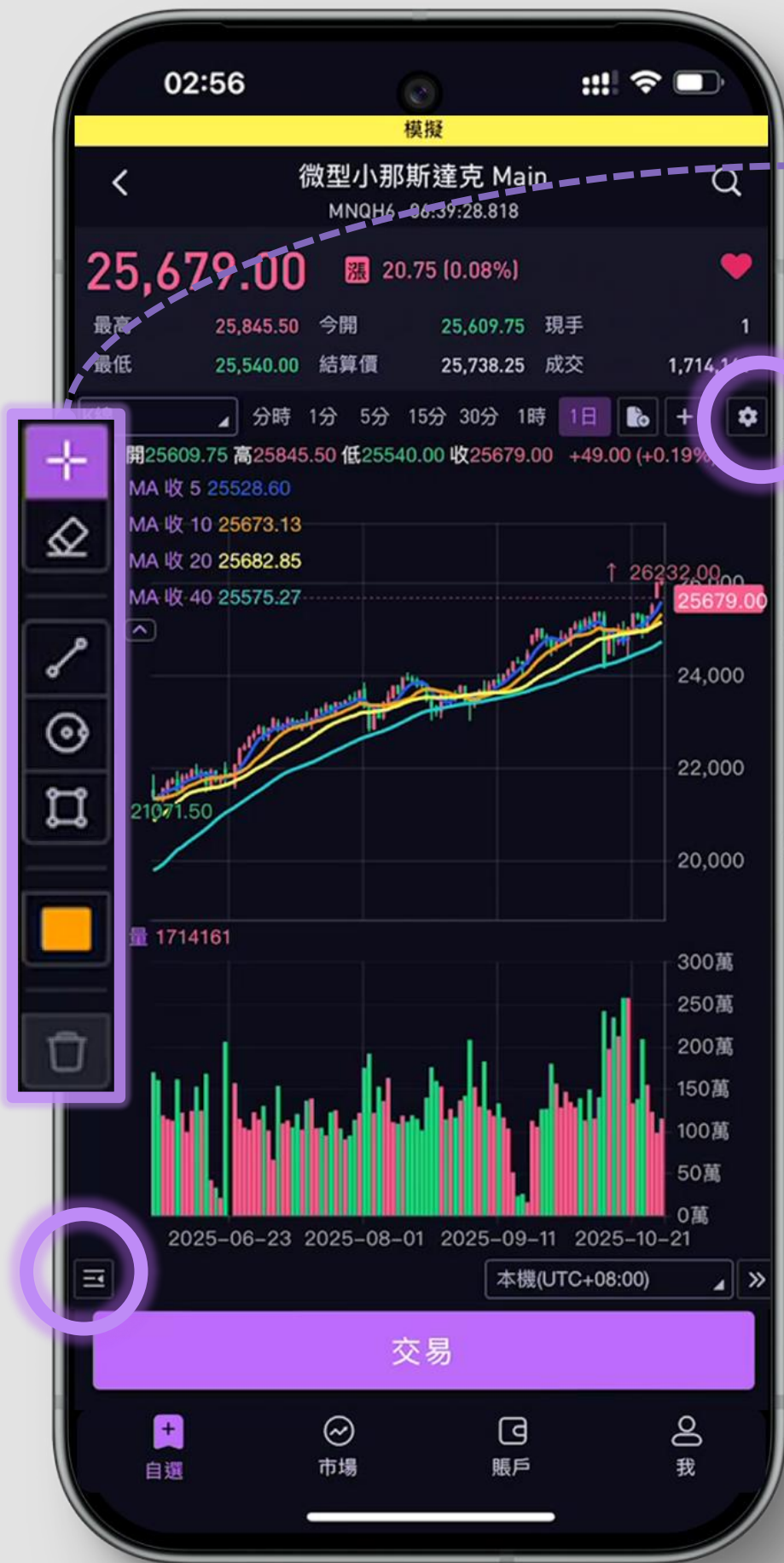

畫圖與技術指標

- 點擊左下  展開畫圖工具欄(趨勢線、圖形)
- 自定義添加MA、EMA 等多種技術指標

期貨深度行情

- 在合約頁點擊「交易」進入下單
- 點擊箭頭展開5檔深度行情

期貨下單

- 支援市價單與限價單
- 支援 FOK(立即全部成交否則自動撤銷)、FAK(立即成交否則剩餘自動撤銷)

QI OCO訂單

- 設定交易何時開始自動運行，若無則立即運行

- 讓合約的持倉、委託、成交情況。

下單確認視窗

- 下單提交前再次確認委託訂單內容。
- 提交後，至帳戶→委托頁確認掛單狀況

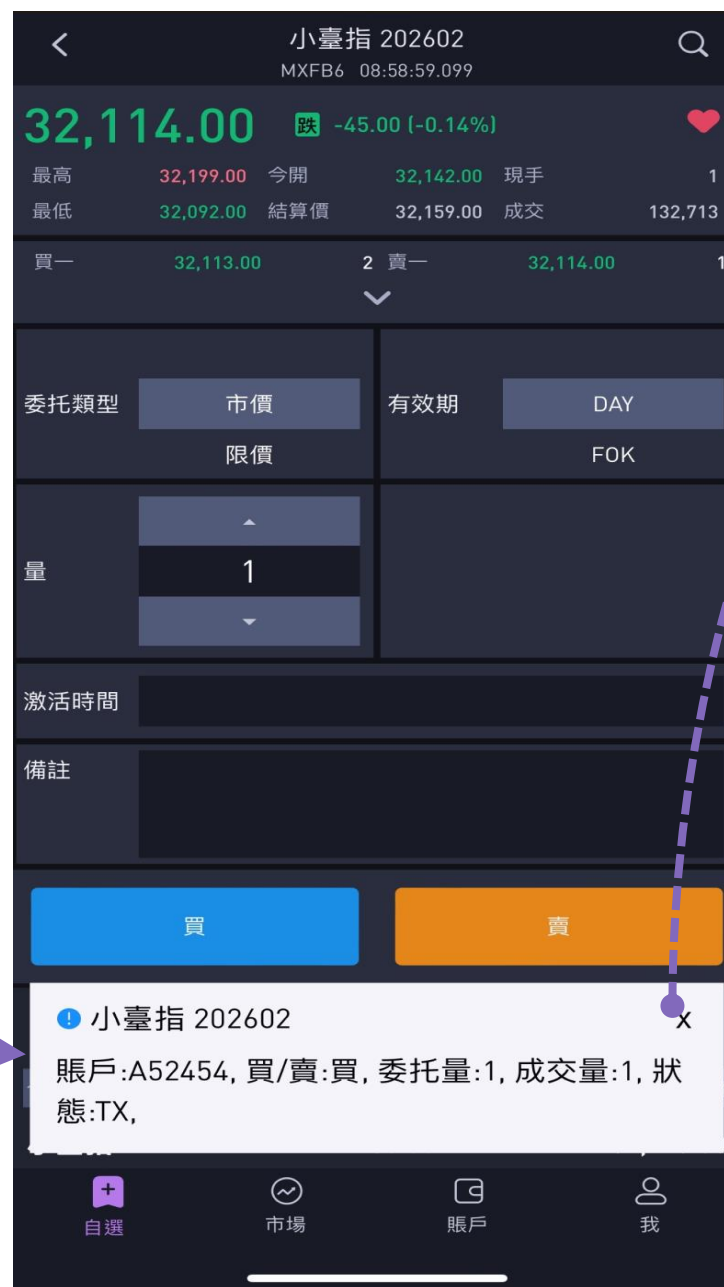

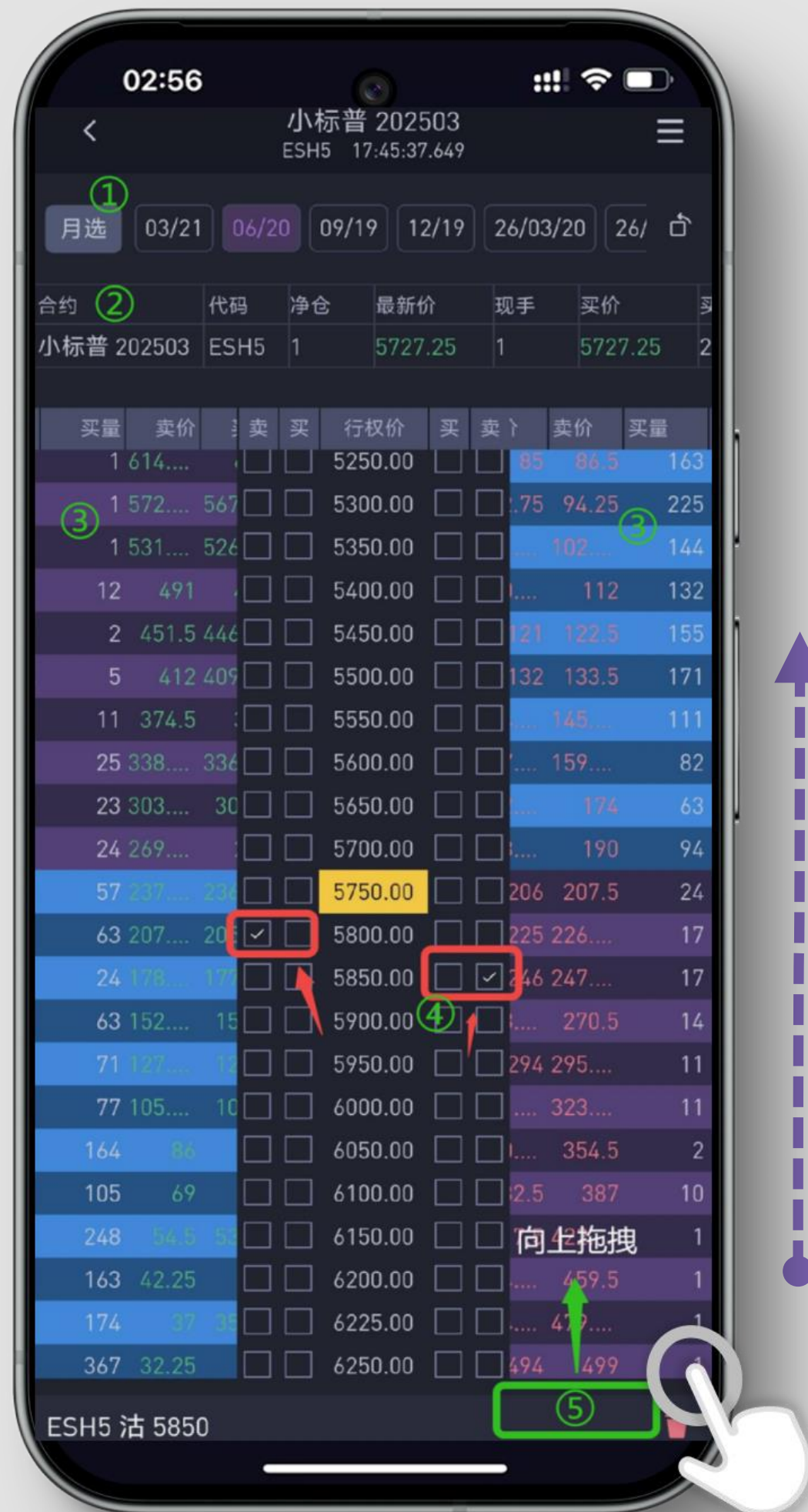

期權T型報價交易

1. 選擇期權商品、不同到期月份
2. 左右滑動，查看標的合約信息
3. 左右滑動，任一邊的彩色板塊，查看合約各價位最新價、買賣情況等詳情
4. 勾選想要買/賣的合約進行下單
5. 上下拖拽，查看不同履約價詳情，拖出期權下單界面。

智慧單: Qi Stop

- 當行情到達「觸發價」時自動提交訂單
- 預設止損, 控制風險
- 需設置「觸發價」與「實際委託」價格(停損價)

智慧單：Qi OCO

- 同時設置止盈與止損
- 一邊成交，另一邊自動撤銷
- 無需實時盯盤即可鎖定利潤 或限制損失

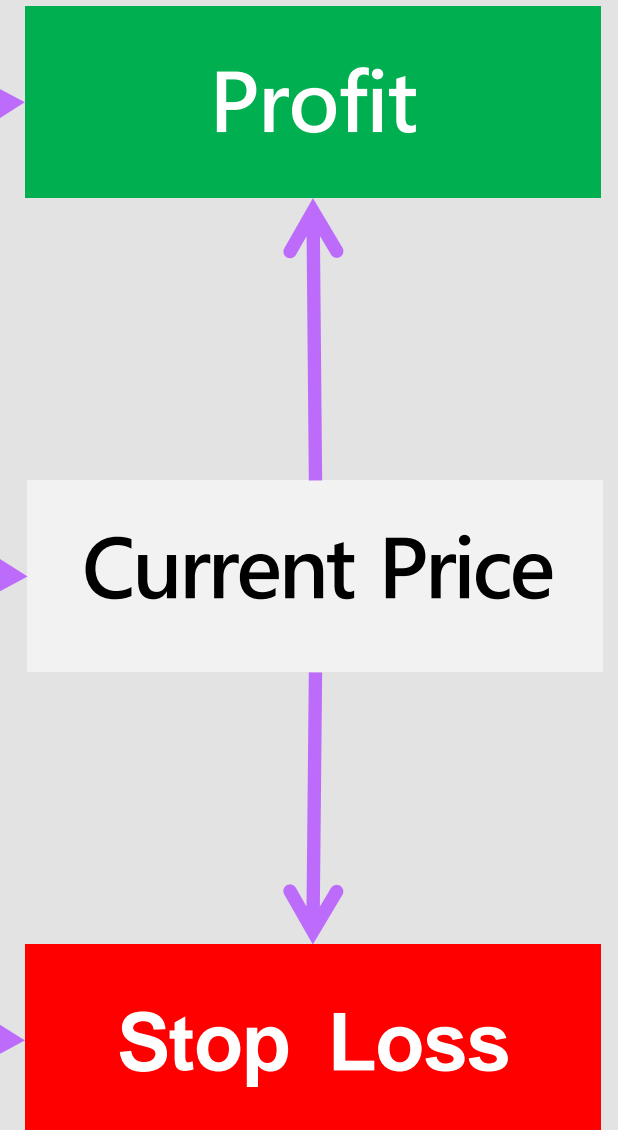

訂單有效期管理

- DAY (當日有效)
- FOK (立即全部成交否則撤銷)
- FAK (立即成交否則剩餘撤銷)
- GTD/GTC
(長期有效直至取消或指定日期)
- QiGTC/GTD (智慧單專用有效期)

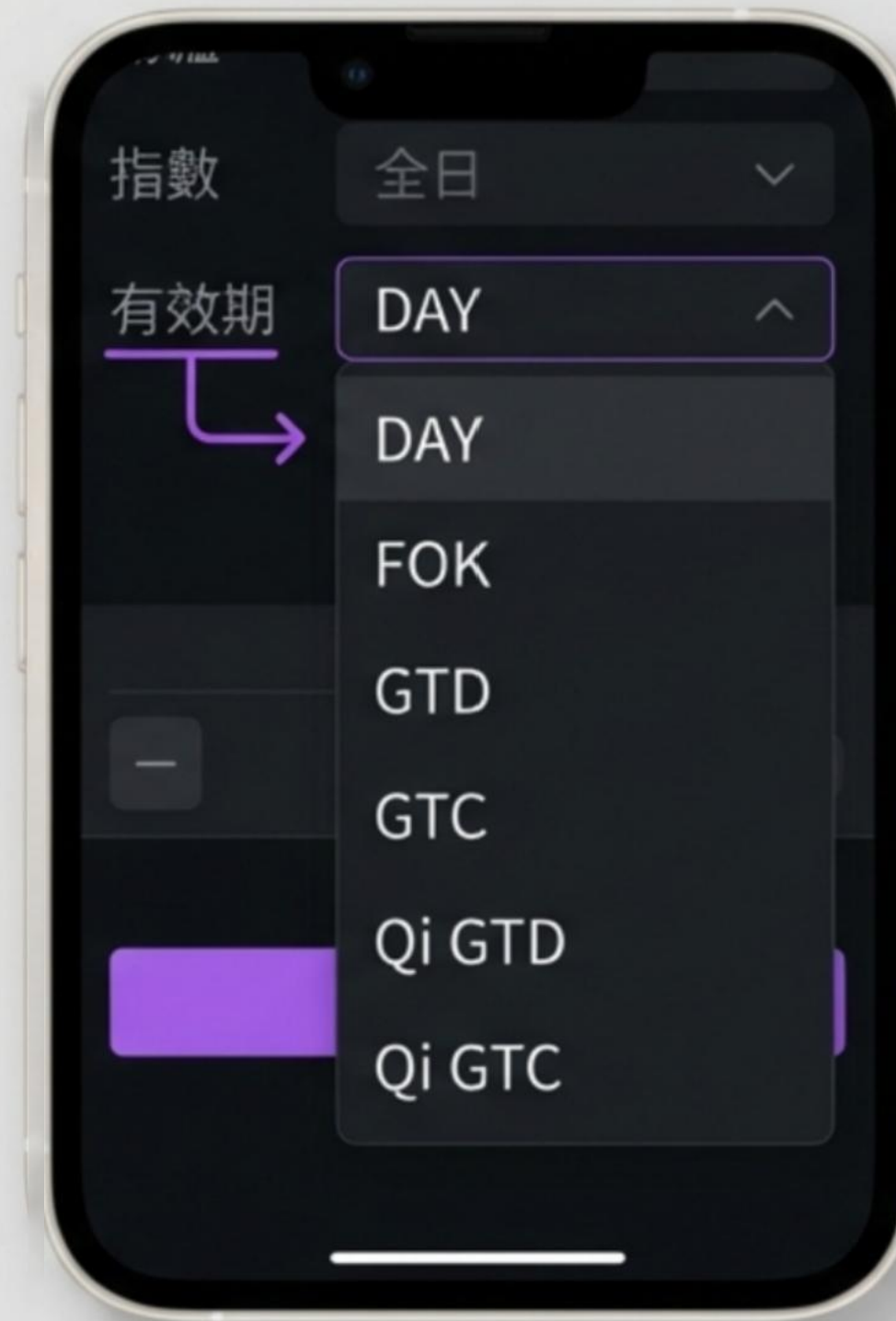

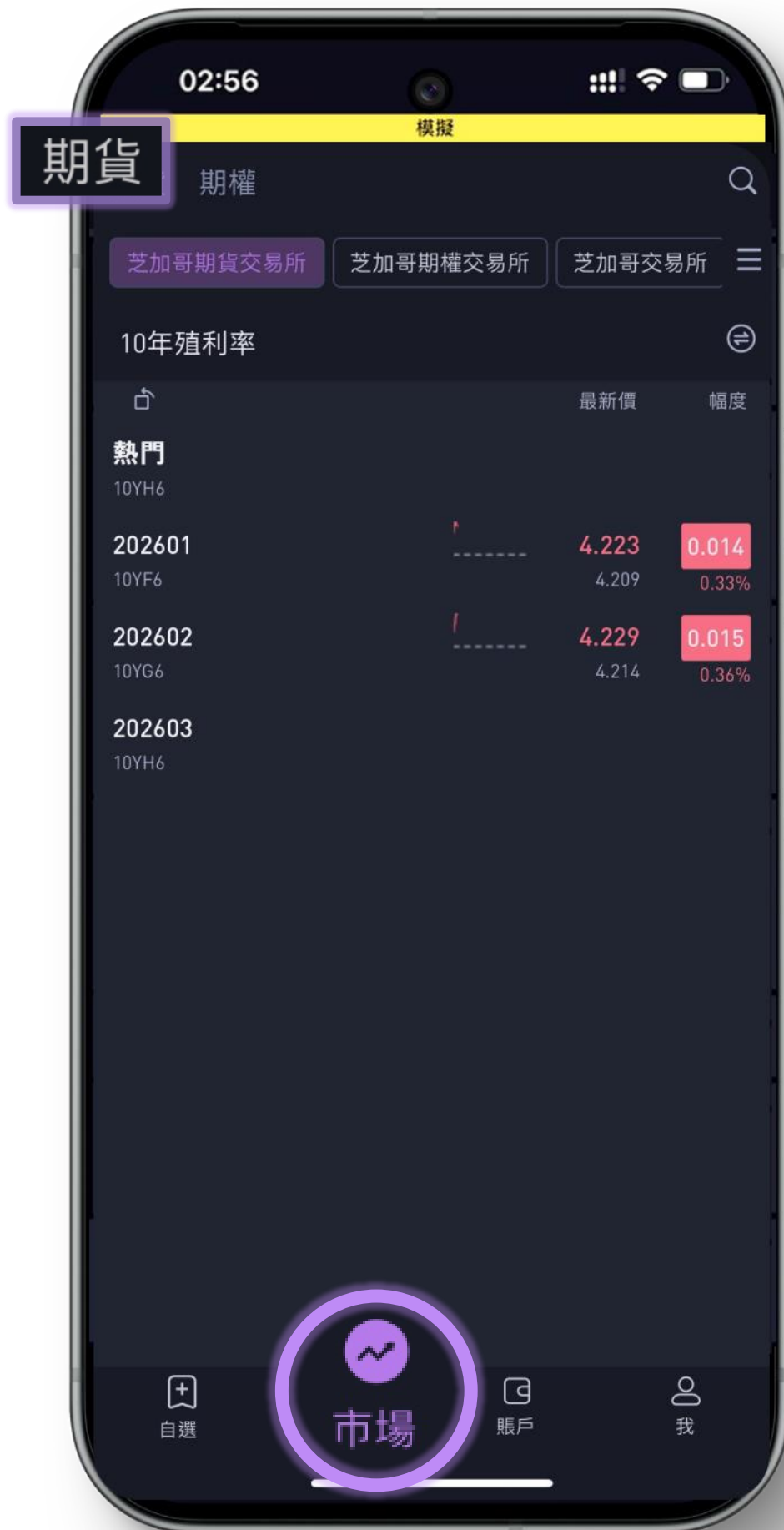

市場模塊

- 依交易所整理當前熱門的期貨、期權商品。
-  : 關鍵字搜尋商品

帳戶模塊

- 資金：查看實時可用資金、保證金與總權益
- 持倉：查看未平倉(逐筆)部位狀況
- 委托：查看委托單狀態。
- 成交：查看成交合約匯總狀況

資金、權益與風險

- 實時查看總權益、可用資金與保證金
- 點擊頂部標籤切換不同幣種視圖
- 監控風險度與浮動損益

持倉監控與篩選

- 查看**逐筆**持倉均價、市值與未平倉盈虧
- 支持多帳號篩選顯示
- 清晰展示多空方向與數量

平倉與倉位管理

- 點擊持倉合約可選擇「平空倉」或「平多倉」

委託與成交

- 查看訂單委託及成交狀態
- 不同訂單狀態快速點選：
 - 掛單 (委託成功)
 - 廢單 (作廢單)
 - 成交 (已委交)
 - 已撤 (已取消)
- 成交：By 商品顯示匯總資訊

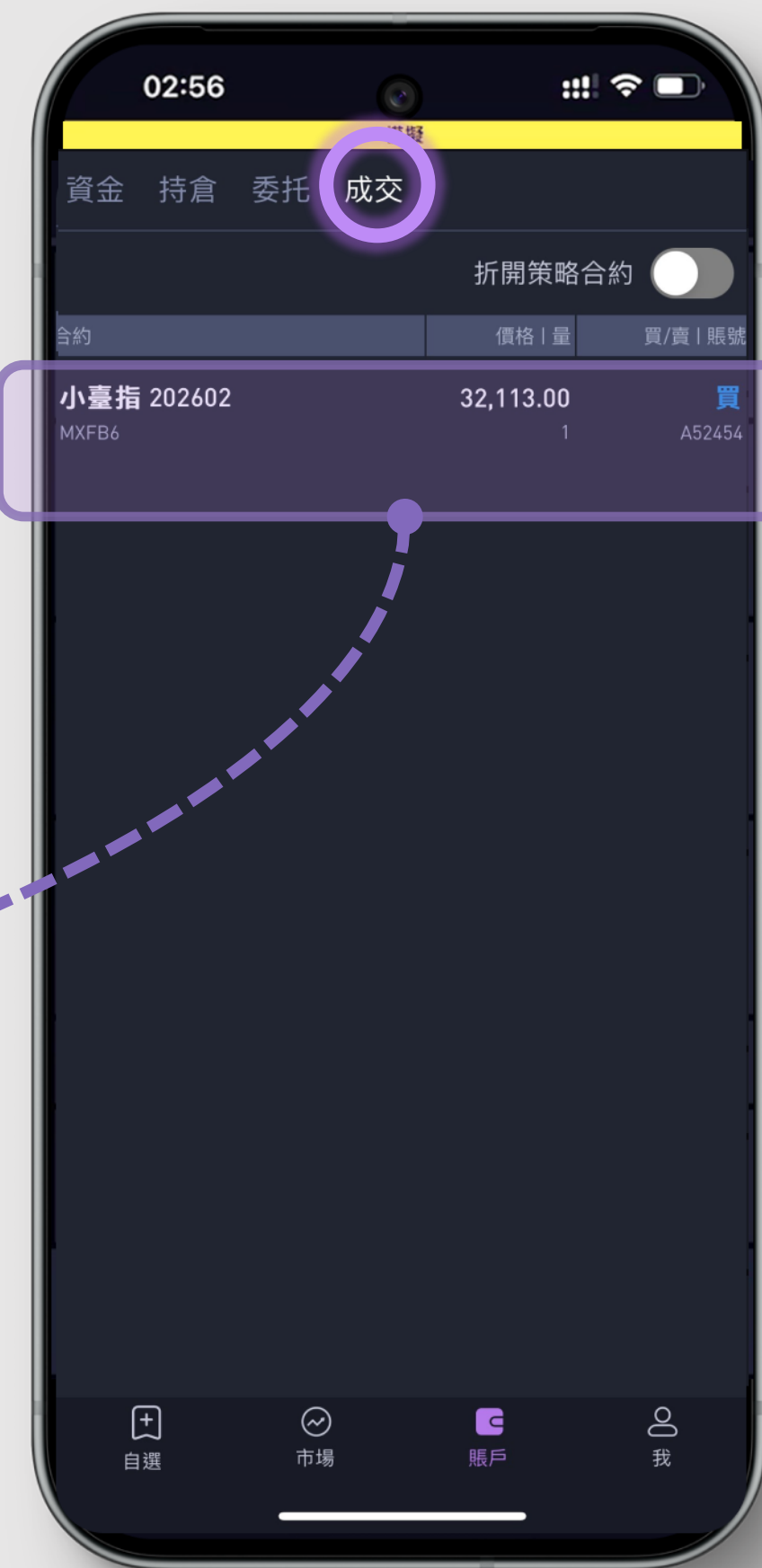
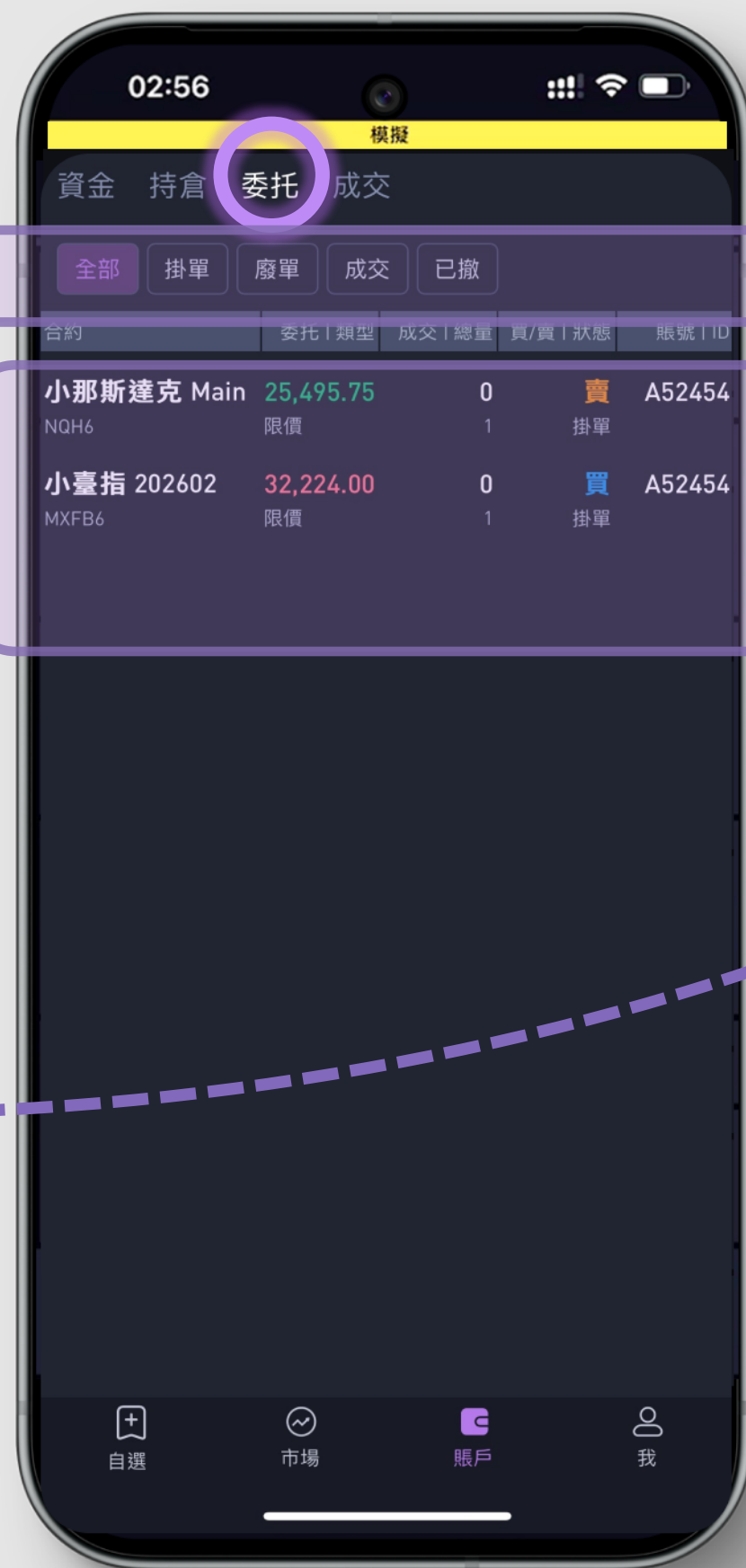

隨時隨地 掌控全球市場

- 全球合約一站式交易
- 專業圖表與智慧風控
- 如需幫助，請聯繫群益期貨

